

ANEXA 11

PLAN DE AMPLASAMENT SI DELIMITARE A IMOBILULUI  
CU PROPUNEREA DE ALIPIRE

ANEXA 17

Scara 1:500

Nr. cadastral	Suprafata masurata	Adresa imobilului
356601;356604;356606	812 mp	Jud. Arad; Loc. Arad-Intravilan; Strada Macedoniei; Nr. 14-16

Cartea Funciara nr.	356601;356604;356606 Arad	UAT	Arad
---------------------	---------------------------	-----	------



528750 213100

528700 213100

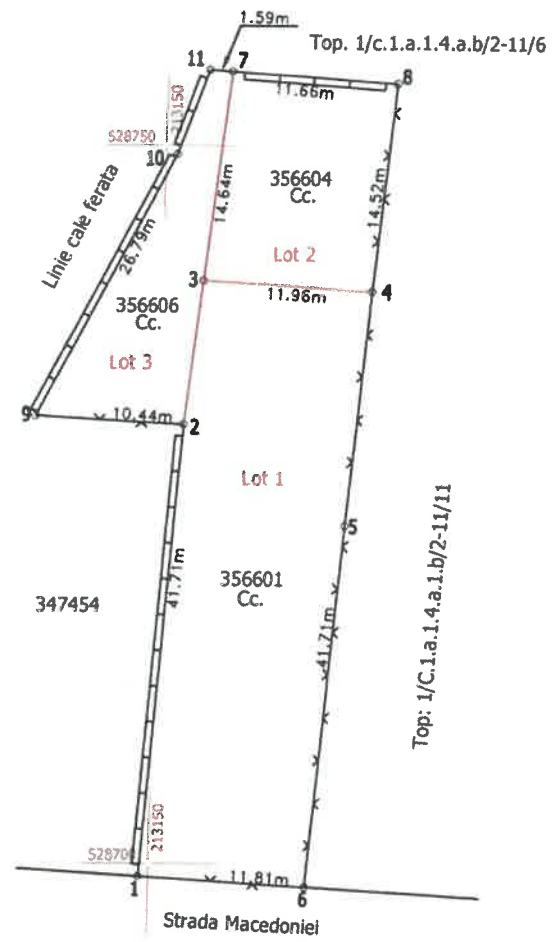

ALIPIRE IMOBILE

Suprafata actuala (Inainte de dezlipire/alipire-din act)				Suprafata actuala (dupa dezlipire/alipire-din act)					
Nr. cad.	Suprafata(mp)		Categorie de folosinta	Descrierea imobilului	Nr. cad.	Suprafata(mp)		Categorie de folosinta	Descrierea imobilului
	Masurata	din act				Masurata	din act		
356601	500	500	Cc.	Imobil partial imprejmuit - Lot 1	366590	812	812	Cc.	Imobil imprejmuit
356604	172	172	Cc.	Imobil partial imprejmuit - Lot 2					
356606	140	140	Cc.	Imobil partial imprejmuit - Lot 3					
Total	812	812			Total	812	812		

Executant: Ing. Julia Ovidiu Vasile

Confirm executarea masuratorilor la teren,  
corectitudinea Intocmirii documentatiei cadastrale si  
correspondenta acestora cu realitatea din teren

**JULA** Semnat digital  
Semnatura si stampila de JULA

AUT: RO-AR-F  
NR. 0154/03.11.2020

**OVIDIU** Data: 2024.09.03  
**VASILE** 11:38:41 +03'00'

Inspector

Confirm introducerea imobilului in  
baza de date Integrata si atribuirea numerului  
cadastral

Oficiul de Cadastru si Publicitate Imobiliara ARAD  
Nume si prenume **PALADE DANIELA MONICA**  
Functia consilier

Stampila BCPI nr. 99010/10.09.2024 Data:

Nota:

In situatia in care exista numere cadastrale pentru imobilele vecine, in locul numelui vecinului se va trece numarul cadastral

PLAN DE AMPLASAMENT SI DELIMITARE A IMOBILULUI  
CU PROPUNEREA DE ALIPIRE  
Scara 1:500

Nr. cadastral	Suprafata masurata	Adresa imobilului
356601;356604;356606	812 mp	Jud. Arad; Loc. Arad-Intravilan; Strada Macedoniei; Nr. 14-16

Cartea Funciara nr.	356601;356604;356606 Arad	UAT	Arad
---------------------	---------------------------	-----	------



520750  
213100

520700  
213100

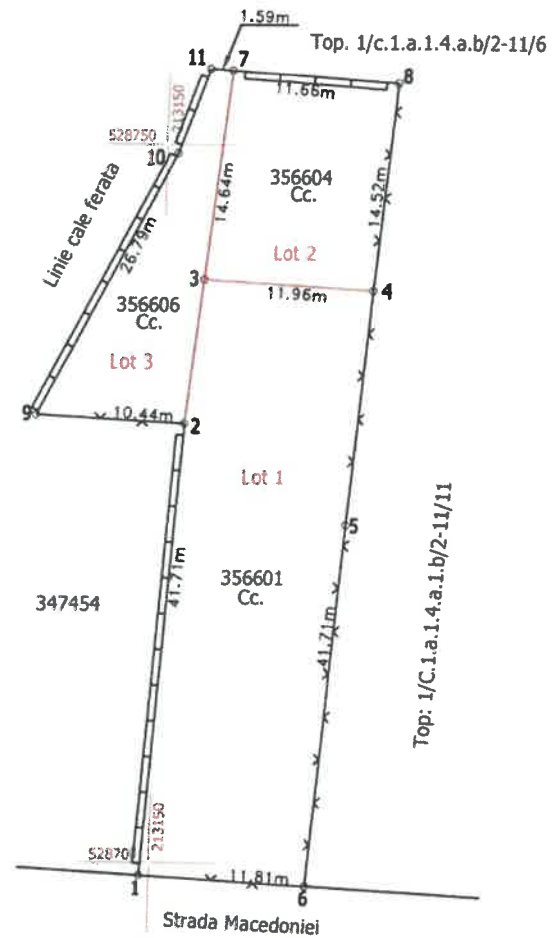

ALIPIRE IMOBILE

Suprafata actuala (inainte de dezlipire/alipire-din act)				Suprafata actuala (dupa dezlipire/alipire-din act)					
Nr. cad.	Suprafata (mp)		Categorie de folosinta	Descrierea imobilului	Nr. cad.	Suprafata (mp)		Categorie de folosinta	Descrierea imobilului
	Masurata	din act				Masurata	din act		
356601	500	500	Cc.	Imobil partial imprejmuit - Lot 1	366590	812	812	Cc.	Imobil imprejmuit
356604	172	172	Cc.	Imobil partial imprejmuit - Lot 2					
356606	140	140	Cc.	Imobil partial imprejmuit - Lot 3					
Total	812	812			Total	812	812		

Executant: Ing. Julia Ovidiu Vasile

Inspector

Confirm executarea masuratorilor la teren, corectitudinea intocmirii documentatiei cadastrale si corespondenta acesteia cu realitatea din teren

Confirm introducerea imobilului in baza de date integrata si atribuirea numerului cadastral

JULA Semnat digital  
Semnatura si stampila de JULIA OVIDIU-VASILE

Oficiul de Cadastru si Publicitate Imobiliara ARAD  
Nume si prenume PALADE DANIELA MONICA  
Functia consilier

AUT: RO-AR-F  
NR. 0154/03.11.2020

Data: 09.07.2024  
2024.09.03  
11:38:41 +03'00'

Stampila BCPI nr. 99010/10.09.2024 Data:

Nota:

In situatia in care exista numere cadastrale pentru imobilele vecine, in locul numelui vecinului se va trece numarul cadastral